

Problemlösungsmeisterschaft des Hamelner SV 19. April 2005

Allgemeine Hinweise:

1. Es beginnt immer der Weiße
2. Lösungszeit: 2½ Stunden
3. Lösungen auf den beiliegenden Zettel schreiben
4. Bitte sauber schreiben und auf die richtige Notation achten!!!
5. Namen auf dem Lösungsblatt nicht vergessen
6. Siehe Hinweise neben der jeweiligen Aufgabe
7. Bei Punktgleichheit entscheidet der Abgabezeitpunkt!

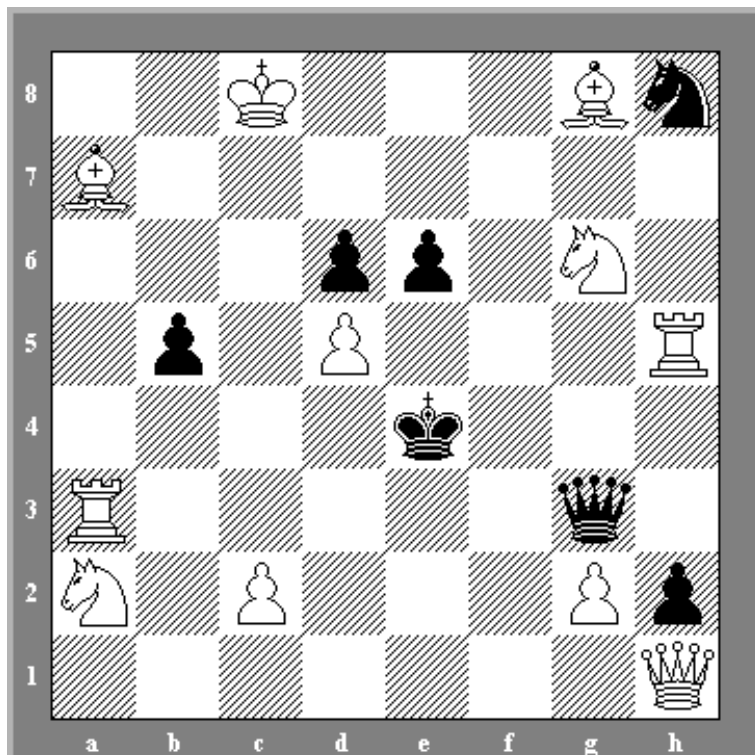

Hinweis:

Nur den
Schlüsselzug
(erster Zug von
Weiß) angeben!

Nr. 1: Matt in 2 Zügen (11/7)

Weiß: Kc8, Dh1, Ta3, Th5, La7, Lg8, Sa2, Sg6, c2, d5, g2

Schwarz: Ke4, Dg3, Sh8, b5, d6, e6, h2

1 Punkt erreichbar!

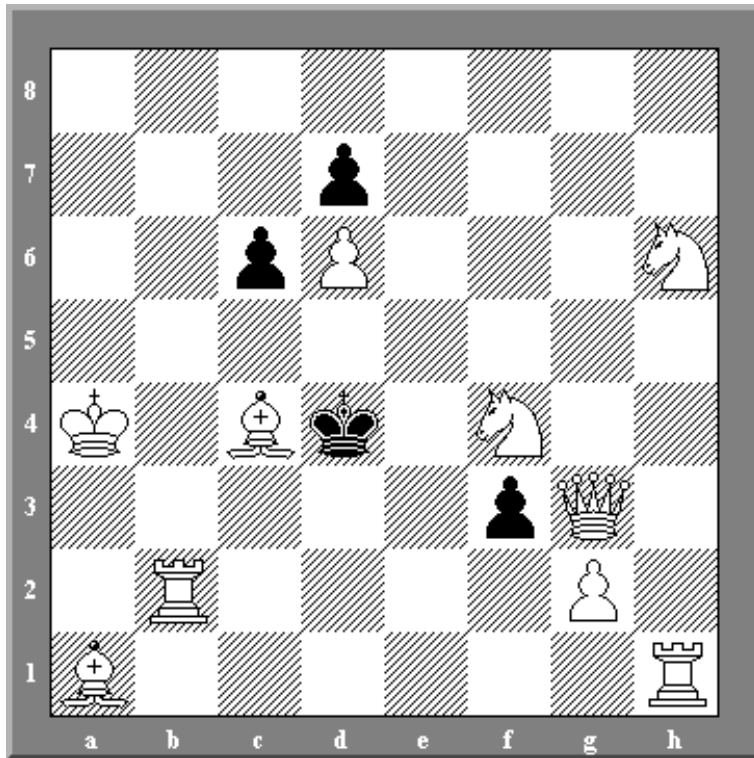

Hinweis:

Nur den
Schlüsselzug
(erster Zug von
Weiß) angeben!

Nr. 2: Matt in 2 Zügen (10/4)
Weiß: Ka4, Dg3, Tb2, Th1, La1, Lc4, Sf4, Sh6, d6, g2
Schwarz: Kd4, c6, d7, f3
2 Punkte erreichbar!

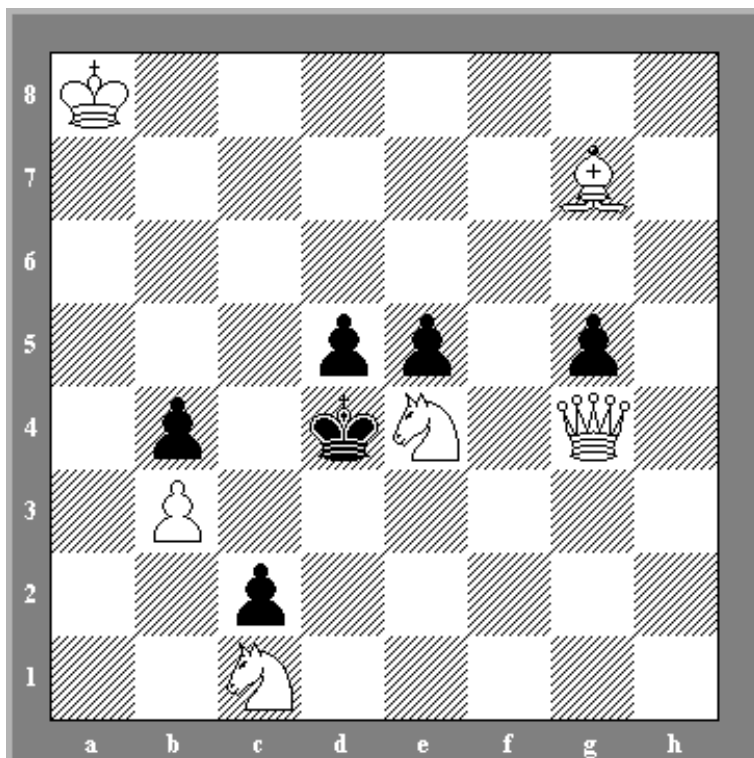

Hinweis:

Alle Züge bis
zum Matt
angeben!

Zwei Varianten
sind zu notieren

Nr. 3: Matt in 3 Zügen (6/6)
Weiß: Ka8, Dg4, Lg7, Sc1, Se4, b3
Schwarz : Kd4, b4, c2, d5, e5, g5
4 Punkte erreichbar!

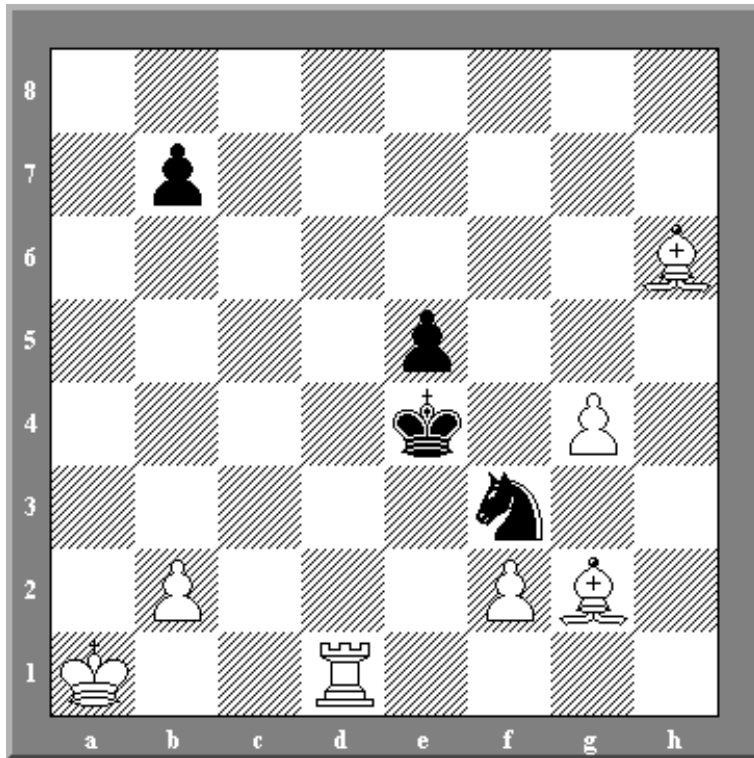

Nr. 4: Matt in 4 Zügen (7/4)
Weiß: Ka1, Td1, Lg2, Lh6, b2, f2, g4
Schwarz: Ke4, Sf3, b7, e5
6 Punkte erreichbar!

Hinweis:
 Alle Züge bis
 zum Matt
 angeben!
 Zwei Varianten
 sind zu notieren!

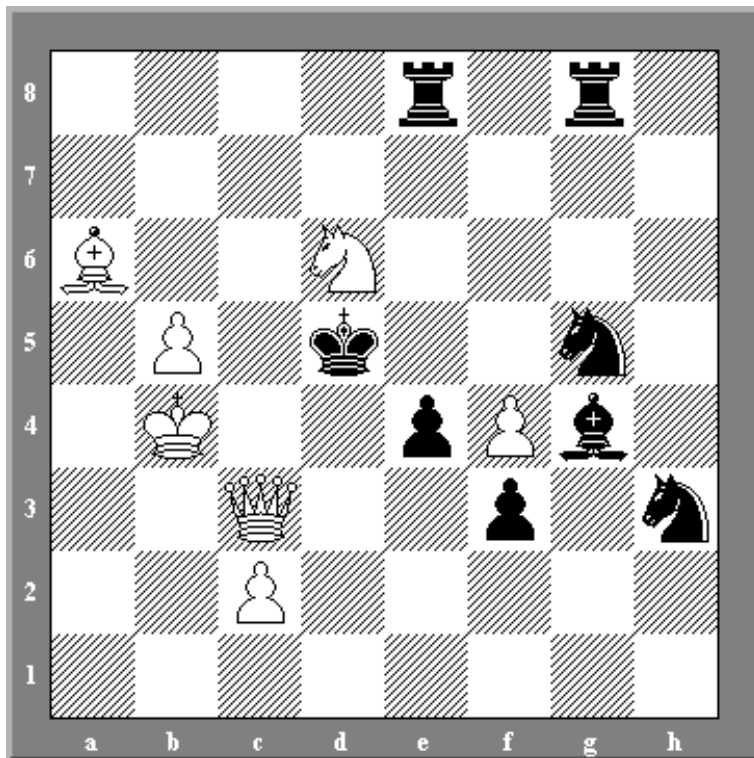

Nr. 5: Matt in 5 Zügen (7/8)
Weiß: Kb4, Dc3, La6, Sd6, b5, c2, f4
Schwarz: Kd5, Te8, Tg8, Lg4, Sg5, Sh3, e4, f3
5 Punkte erreichbar!

Hinweis:
 Alle Züge bis
 zum Matt
 angeben!

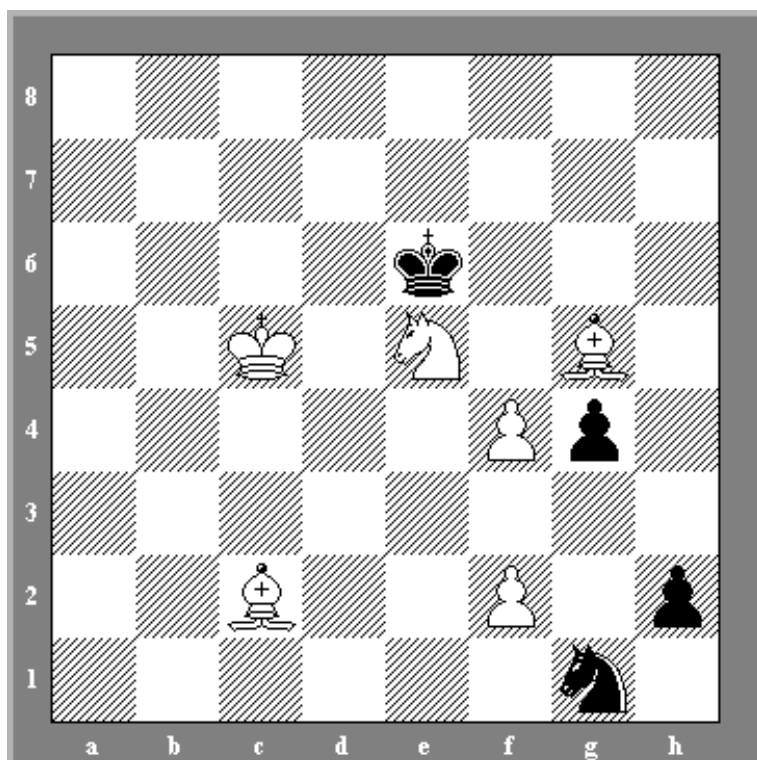

Nr. 6: Matt in 10 Zügen (6/4)
Weiß: Kc5, Lc2, Lg5, Se5, f2, f4
Schwarz: Ke6, Sg1, g4, h2
10 Punkte erreichbar!

Hinweis:
 Alle Züge bis zum Matt
 angeben!

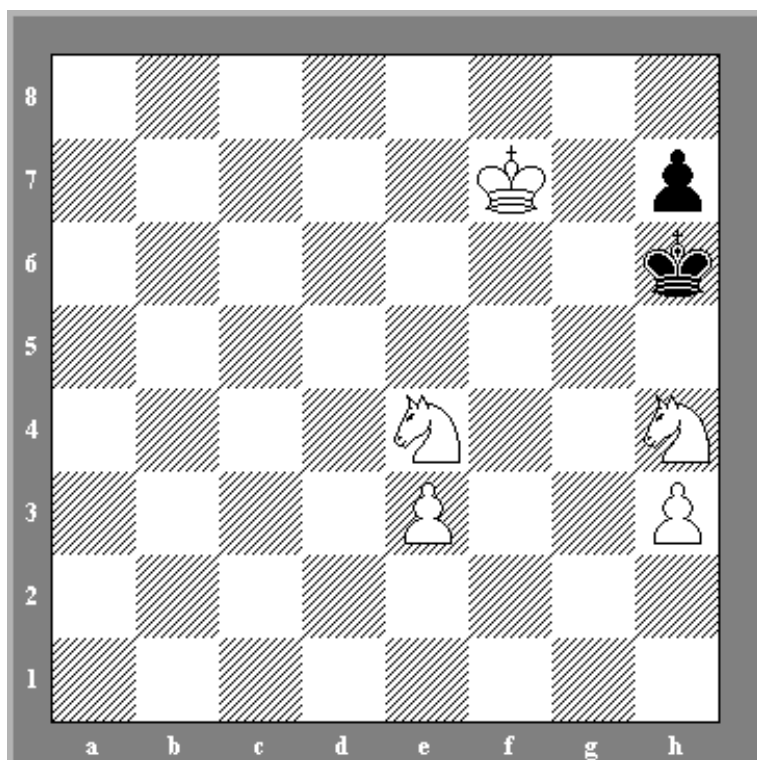

Nr. 7: Bedingungsmatt in 5 Z. (2/4)
Weiß: Kf7, Se4, Sh4, e3, h3
Schwarz: Kh6, h7
5 Punkte erreichbar!

Hinweis:
 Weiß soll in 5 Zügen
 mattsetzen, jedoch
 unter Einhaltung der
 Bedingung, dass jedes
 Stück (Figur oder
 Bauer) nur einmal
 gezogen werden darf.
 Alle Züge bis zum Matt
 angeben!

Problemlösungsmeisterschaft des Hamelner SV

- Nr. 1:** **Matt in 2 Zügen – A. White**
1.Db1 Dxa3 [1...Db3 2.cxb3#; 1...Dd3 2.cxd3#; 1...Dg5 2.c4#;
1...De5 2.c4#; 1...Dc3+ 2.Sxc3#; 1...Df2 2.Sc3#; 1...De3 2.Txe3#;
1...De1 2.Dxe1#; 1...exd5 2.Lxd5#; 1...h1D 2.Db4#] **2.c3# 1-0**
- Nr. 2 :** **Matt in 2 Zügen – A. F. Mackenzie**
1.Th4 Kc3 [1...Ke5 2.Sh5#; 1...c5 2.Sd5#; 1...Ke4 2.Sd5#;
1...Kxc4 2.Tc2#; 1...fxg2 2.Se6#; 1...Kc5 2.Sd3#; 1...f2 2.Se6#;
1...Ke3 2.Te2#] **2.Se2# 1-0**
- Nr. 3 :** **(4) Matt in 3 Zügen – J. W. Abbott**
1.Kb7 dxe4 [1...Ke3 2.Lxe5 dxe4 3.De2#] **2.Dxg5 Kc3 [2...Kd5
3.Dxe5#] 3.Lxe5# 1-0**
- Nr. 4 :** **Matt in 4 Zügen**
1.Lc1 b6 [1...b5 2.b3 b4 3.Td2 Kf4 4.Td4#] **2.b4 b5 3.Td2
Kf4 4.Td4# 1-0**
- Nr. 5:** **Matt in 5 Zügen – Grimshaw**
1.Lc8 Lxc8 2.Df6 Te6 3.Dd4+ Kxd4 4.Sf5+ Kd5 5.c4# **1-0**
- Nr. 6:** **Matt in 10 Zügen – S. Schneider**
1.La4 Kf5 2.Ld7+ Ke4 3.Le8 Kf5 4.Lg6+ Ke6 5.Lh5 Kf5
6.Lxg4+ Ke4 7.Ld1 Kf5 8.Lc2+ Ke6 9.f5+ Kxe5 10.f4# **1-0**
- Nr. 7:** **Bedingungsmatt in 5 Zügen – S. Loyd**
1.Sg2 Kh5 2.Kg7 h6 3.Sf6+ Kg5 4.e4 h5 5.h4# **1-0**

Problemlösungsmeisterschaft des Hamelner SV

NAME: _____

Nr. 1: _____ Nr. 2 _____

Nr. 3: V1 _____

V2 _____

Nr. 4: V1 _____

V2 _____

Nr. 5: _____

Nr. 6: _____

Nr. 7: _____
